Exportação do Ficheiro XML do Untis para o SGE

Para produzir o ficheiro de exportação vá até ao Separador Ficheiro e siga os passos abaixo (imagem na página seguinte):

1. Import/Export
2. Untis
3. Import/Export em formato XML
4. Separador Export
5. Procurar (para escolher a pasta onde guardar o ficheiro xml)
6. Export

Nota:

Para que o SGE reconheça o docente deve introduzir o nº mecanográfico no campo **BI/Nº de Processo** nos Dados Base dos Professores.

Inforários
software de gestão escolar

Untis
HORÁRIOS ESCOLARES

Exportação do Ficheiro XML do Untis para o SGE

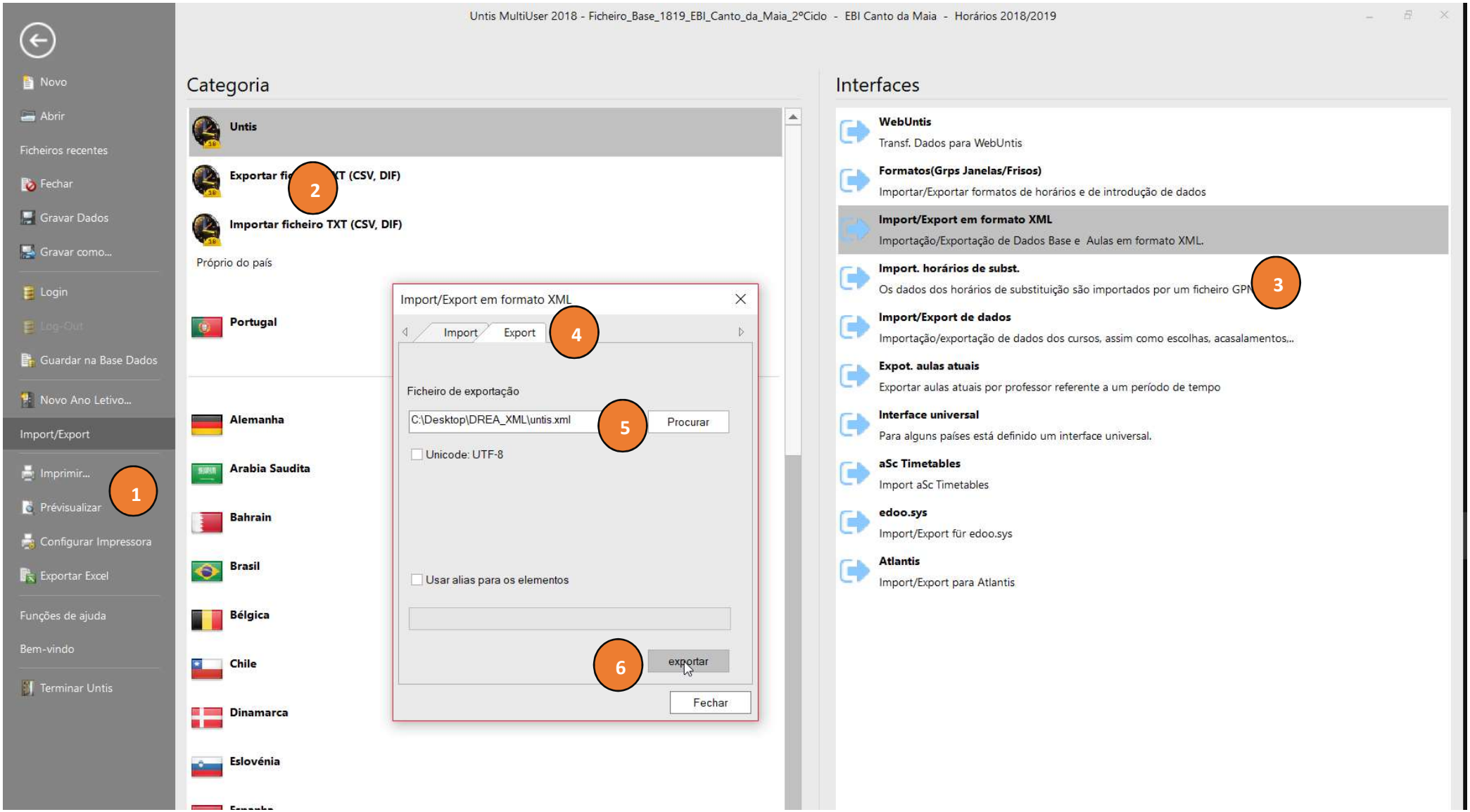

Inforários
software de gestão escolar

Untis
HORÁRIOS ESCOLARES