

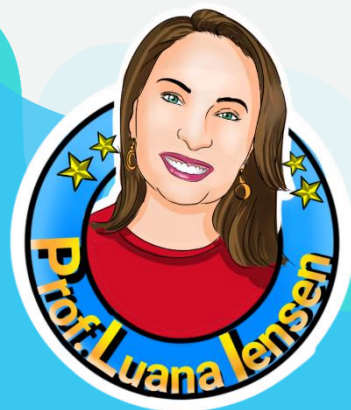

**Super
Ensino**

5.º ENCONTRO REGIONAL DE TECNOLOGIAS NA EDUCAÇÃO NOS AÇORES



Comunicação
Professora Luana lensen

Apresentação

Prof^a Luana lensen

Licenciada em Letras Português

Pós-graduada em Educação em novos cenários sociais

Bacharel em comunicação Social.



professoraluana



Professora
Luana lensen



O uso das redes sociais na educação

- * Aproximação entre estudante e professor;
- * Múltiplas linguagens;
- * Conteúdo a partir de situações do cotidiano do jovem;
- * Releitura de memes.

O uso das redes sociais

A pesquisa TIC Kids online 2018 realizada pelo Centro Regional de Estudos para o Desenvolvimento da Sociedade da Informação – CETIC apurou que atualmente, **as redes sociais figuram entre os aplicativos mais acessados por 87% dos jovens entre 16 e 25 anos de idade** (CETIC, 2018).

Oliveira e Brasileiro (2020) obtiveram dados semelhantes ao pesquisarem as principais finalidades de utilização dos *smartphones* pelos alunos do Ensino Médio Integrado. Na amostra pesquisada, 62,1% dos participantes afirmou que usa prioritariamente o aparelho para acessar aplicativos de redes sociais.



O uso das redes sociais

Segundo Choti e Behrens (2015), as redes sociais contêm ferramentas síncronas e assíncronas de comunicação, o que as transforma em um espaço inovador de aprendizagem, permitindo **interações, socializações e aprendizagem colaborativa em rede, o que resulta na construção coletiva de saberes entre os indivíduos.** Permitem ainda a criação, em meio virtual, da sociedade ideal de cada indivíduo, onde ele se conecta apenas a quem deseja e acessa somente o conteúdo que lhe interessa.

O uso das redes sociais

O *Instagram* se destaca por sua simplicidade de operação e por priorizar o compartilhamento de fotos e vídeos, permitindo uma rápida assimilação dos conteúdos pelos usuários.

* Funcionar como um **portfólio** da turma para compartilhamento de todos os projetos realizados pelos alunos; * Pode ser aplicado como portfólio de um projeto, para **documentar** o seu desenvolvimento e a sua culminância em determinada(s) disciplina(s); * usado como **fonte de pesquisa** no intuito de reunir informações sobre determinado assunto, como, por exemplo, a visita a perfis de museus e artistas plásticos. * Contribui ainda para a **ampliação de conhecimentos**, quando se sugere que os alunos sigam perfis onde são abordados temas educacionais de seu interesse, tais como a prática de alguma língua estrangeira ou relacionado a dicas de estudo para o ENEM, por exemplo; * Também pode ser aplicado como ferramenta de **reforço extraclasse**.





professoraluana

Editar perfil

626 publicações 4.749 seguidores 3.660 seguindo

Professora Luana lensen

Tutor/professor

Licenciada em Letras Português.

professora e YouTuber

@superensino e @triumfomilitar

@eduinovam

go.hotmart.com/E55839395G



Super ensi...



concursos



parcerias



YouTube



Dicas



quiz



professora ...

PUBLICAÇÕES

REELS

VÍDEOS

SALVOS

MARCADOS

.com/professoraluana/

Academia Brasileira...

Instagram

Pesquisar

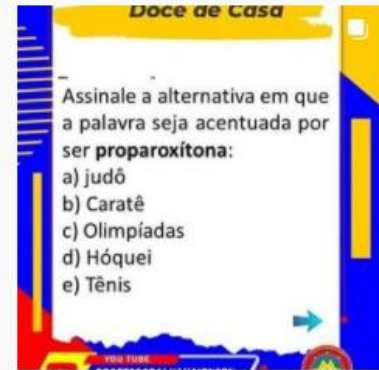

Instagram

Pesquisar



1.617



342

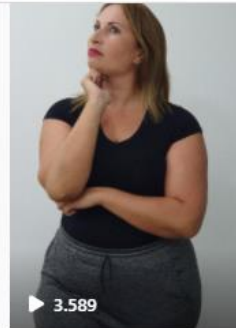

3.589



1.598



1.987



1.508



1.523

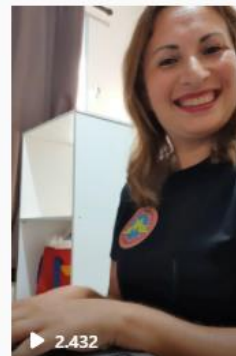

2.432



***“Tu te tornas eternamente responsável
por aquilo que cativas”
O pequeno príncipe.***



**Super
Ensino**