

PROVAS FINAIS NACIONAIS DE 4.º ANO – AÇORES 2013

1. MÉDIAS NACIONAIS E REGIONAIS

	Médias de Classificações						Resultados Nacionais
	Agrupamento de Exames de Ponta Delgada		Agrupamento de Exames de Angra do Heroísmo		Resultados RAA		
	Média	Alunos	Média	Alunos	Média	Alunos	
Português	40,99%	1825	42,20 %	1043	41,43%	2868	48,7%
Matemática	45,85 %	1828	47,84 %	1044	46,58%	2872	56,9%

2. RESULTADOS OBTIDOS NA RAA POR NÍVEIS DE DESEMPENHO

	Médias de Classificações N.º de alunos que realizaram provas			
	Agrupamento de Exames de Ponta Delgada		Agrupamento de Exames de Angra do Heroísmo	
	Níveis - %	Alunos	Níveis - %	Alunos
Português	1 - 7,51 % 2 - 58,79 % 3 - 27,89 % 4 - 5,53 % 5 - 0,27 %	1825	1 - 8,25 % 2 - 56,57 % 3 - 27,80 % 4 - 7,29 % 5 - 0,09%	1043
Matemática	1 - 9,96 % 2 - 48,58 % 3 - 25,98 % 4 - 13,46 % 5 - 2,02 %	1828	1 - 7,57% 2 - 45,98 % 3 - 28,45 % 4 - 16,76 % 5 - 1,25 %	1044

3. PERSPETIVA EVOLUTIVA DOS RESULTADOS OBTIDOS NA RAA

Médias Regionais - 4.º Ano												
		Matemática										
Ano	2002	2003	2004	2005	2006	2007	2008	2009	2010	2011	2012	2013
N.º Provas	3680	3580	3348	3451	3435	3108	2920	2721	2711	2534	2756	2872
Média	54,4%	50,9%	49,1%	64,5%	39,5%	41,4%	52,0%	55,8%	63,5%	63,9%	37,0%	46,6%
		Português										
N.º Provas	3675	3596	3351	3447	3468	3124	2921	2793	2692	2821	2761	2868
Média	58,5%	54,6%	52,8%	64,6%	62,6%	65,0%	60,2%	62,2%	54,3%	68,2%	65%	41,4%

Nota: de 2002 a 2004 Provas de Aferição do Ensino Básico; de 2005 a 2011 Provas de Avaliação Sumativa Externa

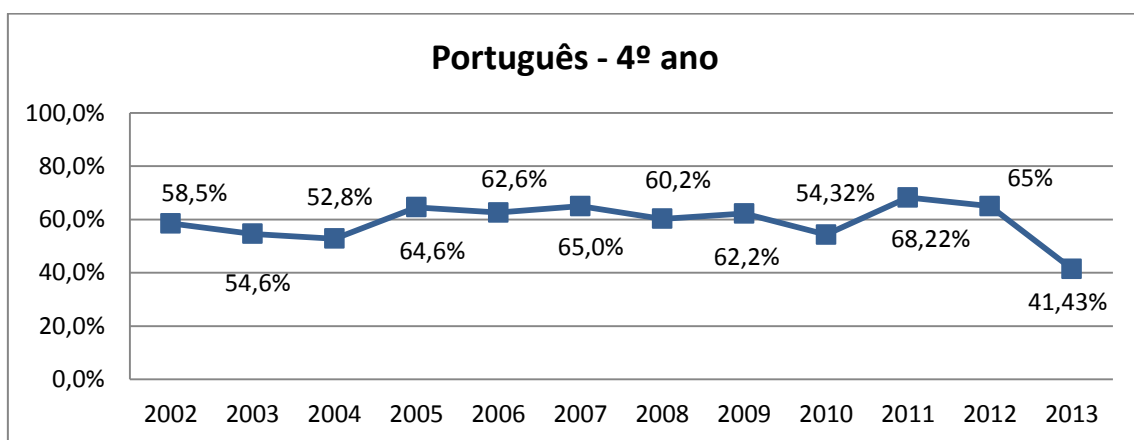
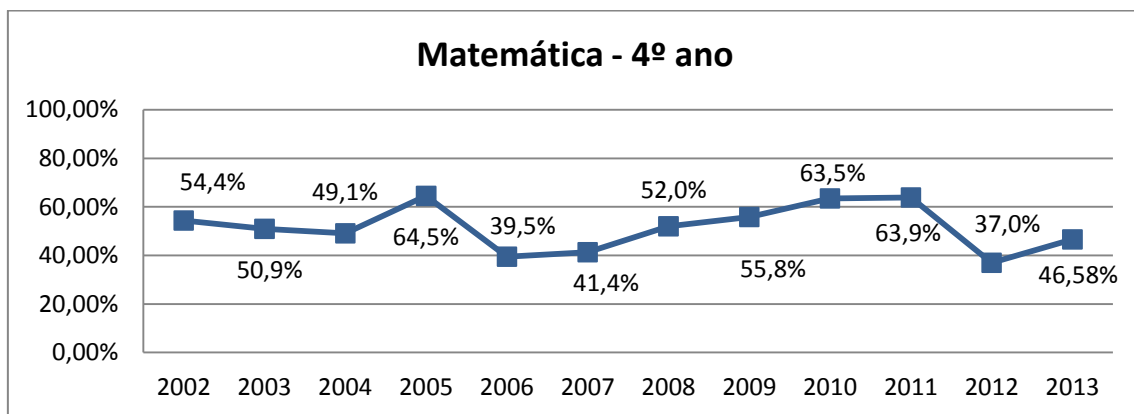

4. RANKING DAS UNIDADES ORGÂNICAS DA RAA

a. PROVA FINAL DE MATEMÁTICA – TOTAL RAA

Nº ordem	Unidade Orgânica	Total Alunos	Média	Positivas		Negativas		Classificação		Nº de Classificações com nível:				
				Número	%	Número	%	Mínima	Máxima	5	4	3	2	1
1	COOPERATIVA DE ENSINO A COLMEIA	20	77,35	20	100,00	0	0,00	57	91	3	12	5	0	0
2	COLÉGIO S. FRANCISCO XAVIER	72	70,26	62	86,11	10	13,89	23	100	12	30	20	10	0
3	COLÉGIO GENTE DE PALMO E MEIO	7	66,71	6	85,71	1	14,29	31	92	1	2	3	1	0
4	COLÉGIO O CASTANHEIRO	19	65,53	13	68,42	6	31,58	28	92	1	9	4	5	0
5	COLÉGIO DE SANTO ANTÓNIO	13	63,77	11	84,62	2	15,38	26	82	0	6	5	2	0
6	COLÉGIO DE SANTA CLARA	43	61,81	33	76,74	10	23,26	8	98	2	14	17	9	1
7	EBS VELAS	51	60,20	32	62,75	19	37,25	15	95	2	17	13	17	2
8	JARDIM ESCOLA JOÃO DE DEUS	16	58,81	10	62,50	6	37,50	30	86	0	4	6	6	0
9	EXTERNATO A PASSARADA	19	57,84	14	73,68	5	26,32	8	87	0	4	10	4	1
10	EBS CALHETA	30	55,37	20	66,67	10	33,33	9	83	0	7	13	8	2
11	EBI DOS BISCOITOS	27	55,30	19	70,37	8	29,63	27	87	0	6	13	8	0
12	EBS DE SANTA MARIA	63	53,02	33	52,38	30	47,62	13	96	3	10	20	29	1
13	EBI HORTA	120	52,13	66	55,00	54	45,00	10	95	3	28	35	46	8
14	EBS LAJES DO PICO	37	51,43	18	48,65	19	51,35	14	86	0	7	11	17	2
15	EBI CANTO DA MAIA	218	51,14	111	50,92	107	49,08	7	97	5	40	66	92	15
16	EBS MADALENA	54	49,98	26	48,15	28	51,85	14	83	0	11	15	24	4
17	EBI DE ARRIFES	115	49,03	56	48,70	59	51,30	5	93	1	29	26	46	13
18	EBI DA PRAIA DA VITÓRIA	217	46,91	97	44,70	120	55,30	3	98	2	34	61	102	18
19	EBI DE LAGOA	149	45,75	63	42,28	86	57,72	3	90	1	20	42	71	15
20	EBS DO NORDESTE	54	45,65	24	44,44	30	55,56	11	80	0	5	19	29	1
21	EBI DE ANGRA DO HEROÍSMO	162	45,49	67	41,36	95	58,64	12	93	2	19	46	81	14
22	EBS SÃO ROQUE DO PICO	21	45,00	10	47,62	11	52,38	12	81	0	5	5	9	2
23	EBI DE VILA DE CAPELAS	132	44,78	52	39,39	80	60,61	6	89	0	13	39	67	13
24	EBS TOMÁS DE BORBA	121	44,41	52	42,98	69	57,02	11	91	1	15	36	59	10
25	EBS VILA FRANCA DO CAMPO	94	43,66	37	39,36	57	60,64	9	92	2	6	29	49	8
26	EBI RIBEIRA GRANDE	185	43,45	66	35,68	119	64,32	6	94	2	16	48	99	20
27	EBI ROBERTO IVENS	217	42,77	74	34,10	143	65,90	3	96	5	21	48	121	22
28	EBI DE GINETES	65	42,02	19	29,23	46	70,77	17	86	0	6	13	41	5
29	EBS FLORES	31	41,13	11	35,48	20	64,52	12	79	1	2	8	18	2
30	EBI DA MAIA	79	38,39	20	25,32	59	74,68	9	81	0	5	15	51	8
31	EBS DA POVOAÇÃO	80	37,41	23	28,75	57	71,25	8	87	0	6	17	40	17
32	EBI DO TOPO	15	36,53	2	13,33	13	86,67	15	62	0	0	2	10	3
33	EBI FRANCISCO FERREIRA DRUMMOND	58	36,50	11	18,97	47	81,03	10	81	0	4	7	40	7
34	EBI DE RABO DE PEIXE	131	36,09	31	23,66	100	76,34	6	95	1	5	25	77	23
35	EBI GRACIOSA	43	35,88	10	23,26	33	76,74	3	69	0	0	10	29	4
36	EBI DE PONTA GARÇA	38	35,82	10	26,32	28	73,68	8	72	0	2	8	22	6
37	EBI DE ÁGUA DE PAU	55	34,47	13	23,64	42	76,36	5	74	0	1	12	28	14
38	EBI MOUZINHO DA SILVEIRA	1	34,00	0	0,00	1	100,00	34	34	0	0	0	1	0
	TOTAL	2872	46,58	1242	43,25	1630	56,75	Min: 3	Máx: 100	50	421	772	1368	261

b. PROVA FINAL DE PORTUGUÊS – TOTAL RAA

N.º ordem	Unidade Orgânica	Total Alunos	Média	Positivas		Negativas		Classificação		Nº de Classificações com nível:				
				Número	%	Número	%	Mínima	Máxima	5	4	3	2	1
1	COOPERATIVA DE ENSINO A COLMEIA	20	64,60	19	95,00	1	5,00	42	86	0	7	12	1	0
2	COLÉGIO GENTE DE PALMO E MEIO	7	62,14	7	100,00	0	0,00	50	78	0	3	4	0	0
3	COLÉGIO DE SANTO ANTÓNIO	13	60,08	11	84,62	2	15,38	10	86	0	4	7	1	1
4	COLÉGIO S. FRANCISCO XAVIER	72	58,88	58	80,56	14	19,44	20	91	2	18	38	14	0
5	COLÉGIO DE SANTA CLARA	43	55,97	26	60,47	17	39,53	11	89	0	11	15	16	1
6	COLÉGIO O CASTANHEIRO	19	54,79	12	63,16	7	36,84	26	79	0	4	8	7	0
7	EXTERNATO A PASSARADA	19	49,79	8	42,11	11	57,89	17	75	0	3	5	10	1
8	EBI/S SÃO ROQUE DO PICO	21	48,52	9	42,86	12	57,14	9	80	0	4	5	11	1
9	EBS VELAS	51	47,47	24	47,06	27	52,94	10	76	0	5	19	25	2
10	EBI DOS BISCOITOS	27	47,26	13	48,15	14	51,85	24	81	0	2	11	14	0
11	JARDIM ESCOLA JOÃO DE DEUS	16	47,06	9	56,25	7	43,75	13	69	0	2	7	6	1
12	EBI CANTO DA MAIA	218	45,52	94	43,12	124	56,88	10	96	2	17	75	119	5
13	EBI DO TOPO	15	45,40	8	53,33	7	46,67	16	70	0	1	7	5	2
14	EBI HORTA	121	45,04	55	45,45	66	54,55	13	93	1	13	41	58	8
15	EBS FLORES	31	44,03	11	35,48	20	64,52	13	72	0	1	10	18	2
16	EBI MOUZINHO DA SILVEIRA	1	44,00	0	0,00	1	100,00	44	44	0	0	0	1	0
17	EBS DE VILA FRANCA DO CAMPO	94	43,51	38	40,43	56	59,57	12	80	0	3	35	54	2
18	EBI DE ARRIFES	115	43,23	46	40,00	69	60,00	13	89	0	10	36	61	8
19	EBS LAJES DO PICO	37	42,16	12	32,43	25	67,57	13	84	0	3	9	21	4
20	EBS DE SANTA MARIA	63	42,11	23	36,51	40	63,49	10	74	0	3	20	37	3
21	EBS MADALENA	54	41,72	19	35,19	35	64,81	6	77	0	4	15	30	5
22	EBS CALHETA	30	41,50	7	23,33	23	76,67	20	67	0	0	7	23	0
23	EBI DA PRAIA DA VITÓRIA	217	41,09	72	33,18	145	66,82	4	84	0	9	63	128	17
24	EBI DA RIBEIRA GRANDE	185	40,51	58	31,35	127	68,65	14	86	0	4	54	116	11
25	EBI DE LAGOA	149	40,38	46	30,87	103	69,13	6	90	1	8	37	92	11
26	EBI DE ANGRA DO HEROÍSMO	161	40,17	46	28,57	115	71,43	5	81	0	11	35	101	14
27	EBS DO NORDESTE	54	39,98	14	25,93	40	74,07	11	71	0	2	12	37	3
28	EBS TOMÁS DE BORBA	121	39,31	33	27,27	88	72,73	12	88	0	7	26	73	15
29	EBI ROBERTO IVENS	216	38,69	71	32,87	145	67,13	4	87	0	10	61	119	26
30	EBI DA MAIA	79	37,76	19	24,05	60	75,95	15	88	0	2	17	58	2
31	EBI DE GINETES	65	37,43	15	23,08	50	76,92	15	70	0	1	14	47	3
32	EBS DA POVOAÇÃO	80	36,56	16	20,00	64	80,00	12	69	0	0	16	56	8
33	EBI DE ÁGUA DE PAU	55	36,32	13	23,64	42	76,36	12	83	0	1	12	36	6
34	EBI DE VILA DE CAPELAS	132	35,94	26	19,70	106	80,30	7	72	0	1	25	91	15
35	EBI GRACIOSA	42	34,00	10	23,81	32	76,19	11	60	0	0	10	26	6
36	EBI FRANCISCO FERREIRA DRUMMOND	58	33,91	11	18,97	47	81,03	7	85	0	1	10	39	8
37	EBI DE PONTA GARÇA	38	33,13	8	21,05	30	78,95	8	68	0	0	8	21	9
38	EBI DE RABO DE PEIXE	129	31,44	15	11,63	114	88,37	6	84	0	2	13	91	23
	TOTAL	2868	41,43	982	34,24	1886	65,76	Min: 4	Máx: 96	6	177	799	1663	223